UFFICIO TECNICO

CIRCOLARE SETTIMANALE - COMISAG Informa

Montichiari, 4 novembre 2022

MISURE PER LA QUALITA' DELL'ARIA IN LOMBARDIA

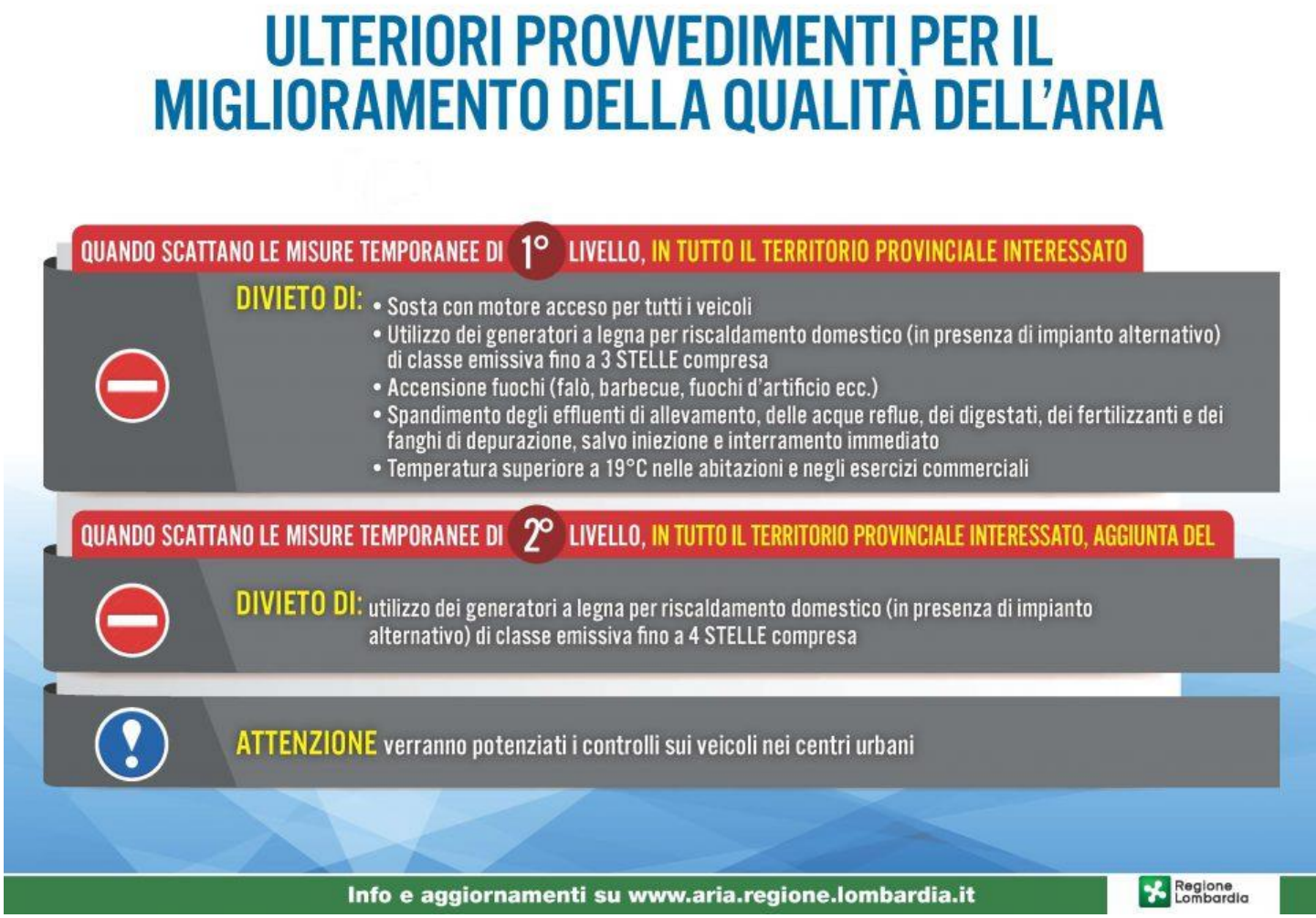

Sono entrate in vigore in tutte le province lombarde le **misure temporanee** previste all'interno della Delibera n. XI/3606 del 28.09.2020 (*Misure per il miglioramento della qualità dell'aria: nuove disposizioni inerenti alle limitazioni della circolazione dei veicoli più inquinanti in relazione anche all'emergenza sanitaria da Covid-19*).

Le misure temporanee si attivano in base alle rilevazioni della qualità dell'aria effettuate da **Arpa**, Agenzia Regionale per la Protezione dell'Ambiente della Lombardia, il cui valore di riferimento è la concentrazione

del PM10. I provvedimenti scattano quando il PM10 supera la soglia di 50 µg/m3 e prevedono due livelli d'intervento:

- il primo dopo quattro giorni consecutivi di superamento del limite;
- il secondo dopo dieci giorni consecutivi.

In entrambi i casi, i giorni di controllo sono il lunedì e il giovedì. Le misure scattano il giorno successivo, ossia rispettivamente il martedì o il venerdì.

Il periodo da prendere in considerazione è quello antecedente le rilevazioni.

In **agricoltura** segnaliamo, ove possibile, di privilegiare l'utilizzazione di modalità di spandimento a basso impatto ambientale (*iniezione diretta, interramento immediato, rasoterra in banda, rasoterra in banda con deflettori; o sistemi di spandimento sotto-superficiale a solco aperto o chiuso*) per ridurre le emissioni di ammoniaca in atmosfera. Infatti al superamento delle soglie PM10 suddette, scatta per tutti i comuni della provincia, indipendentemente dalla loro adesione al "piano aria", il divieto di spandimento degli effluenti di allevamento, che però è sempre consentito in caso di iniezione o interramento immediato.

Gli **aggiornamenti puntuali** sulle eventuali limitazioni legate alle misure temporanee per il miglioramento della qualità dell'aria (*attivabili sino al 31 marzo di ogni anno*) sono reperibili al seguente link istituzionale: https://www.infoaria.regione.lombardia.it/infoaria/#/stato-attivazione

Per **informazioni sui divieti previsti dalle limitazioni di 1° e 2° livello** è possibile consultare la seguente infografica prodotta da Regione Lombardia: https://www.infoaria.regione.lombardia.it/infoaria/getFileLimitazioni

Utili precisazioni sulle matrici di riferimento,

Il "divieto di spandimento degli effluenti di allevamento, delle acque reflue, dei digestati, dei fertilizzanti e dei fanghi di depurazione" in tutto il territorio provinciale interessato dall'attivazione del provvedimento si intende applicato alle seguenti matrici: Liquame tal quale, Liquame separato liquido, Digestato tal quale, Digestato separato liquido, Fertilizzanti a base di Carbonato, Solfato e Nitrato d'ammonio. In caso di attivazione delle misure temporanee di primo e secondo livello, consultare il link dedicato.